

CONVOCATORIA NACIONAL DE DISEÑO

N=DO

BICeBé 2025

BIENAL DE DISEÑO Y CARTEL BOLIVIA

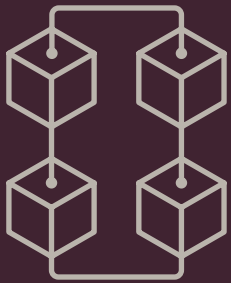

NODO BICeBé, es una plataforma donde las grandes ideas y sus creadores tienen un espacio intercambio y reconocimiento.

Se entiende como una red en busca de un punto de convergencia que trascienda las fronteras creativas en todos los ámbitos de la profesión. Un escenario concebido para destacar la riqueza y diversidad, en celebración de la innovación, la funcionalidad y la estética aplicada.

NODO BICeBé busca conocer cómo los diseñadores están reimaginando el presente y el futuro con la aplicación de principios éticos, tecnología, saberes heredados, responsabilidad, sostenibilidad e impacto en el planeta.

NODO BICeBé reafirma el poder del diseño para conectar lo tradicional con lo moderno, lo funcional con lo bello y lo local con lo global; mientras se alinea con los desafíos y necesidades de un mundo cada vez más consciente del impacto y su huella.

NODO BICeBé es la convergencia colaborativa e inspiradora que presenta su primera **Convocatoria Nacional de Diseño**. Una invitación a repensar nuestra relación con los objetos que nos rodean fomentando el diálogo entre diseñadores de diversas áreas, promoviendo una visión inclusiva, vertical y multidisciplinaria del diseño. Busca proyectos que hayan sido concebidos para generar un impacto y relevancia.

En esta primera versión llevada a cabo el año del Bicentenario de Fundación de Bolivia, la **Bienal de Diseño y Cartel Bolivia BICeBé** invita a todos los creadores bolivianos y residentes a formar parte de esta convocatoria que dará lugar a una exhibición de diseño boliviano singular e inspiradora.

BASES DE LA CONVOCATORIA

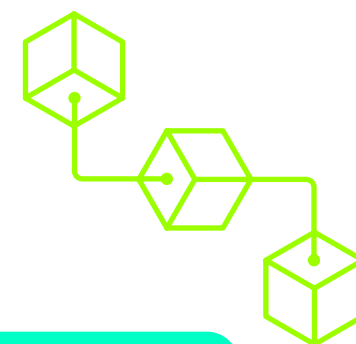

**FECHA LÍMITE DE INSCRIPCIÓN DE PROYECTOS
VIERNES 21 DE FEBRERO 2025 (23:59 pm -04:00GMT)**

1. SOBRE LA PARTICIPACIÓN Y ELEGIBILIDAD

1.1 La participación a esta convocatoria tiene un costo total de Bs350.- independiente de la cantidad de proyectos que desee registrar.

1.2 La información de pago se encuentra en el **Formulario Digital de Preregistro**.

1.3 Podrán participar creadores bolivianos, residentes, empresas o estudios que dediquen su actividad a brindar soluciones a través del diseño aplicado en las ramas de:

- Diseño gráfico y comunicación visual
- Diseño de moda y accesorios
- Diseño industrial y/o producto
- Diseño digital/UX

1.4 Esta primera convocatoria está destinada exclusivamente a trabajos concluidos. No se aceptarán prototipos y propuestas de estudiantes.

1.5 Cada participante podrá enviar un **máximo de 10 proyectos inscritos**, los cuales deben haber sido producidos entre los años 2022 a 2025.

2. PREREGISTRO

2.1 Paga tu inscripción.

2.2. Llena el [Formulario Digital de Preregistro aquí](#) y adjunta tu boleta de pago.

2.2 Una vez recibido tu preregistro y verificación de tu información recibirás un email con instrucciones para el envío de tus proyectos en las siguientes 48 horas. Revisa tu spam o correo no deseado.

3. SOBRE EL ENVÍO DE SUS TRABAJOS

3.1 Sigue las instrucciones que te enviamos y prepara tus proyectos en carpetas separadas de acuerdo al correo y envíalas antes de la fecha de cierre.

3. SOBRE LA EVALUACIÓN Y SELECCIÓN

3.1 Los proyectos serán evaluados y seleccionados por un Comité de especialistas en diferentes áreas del diseño.

3.2 El anuncio de los proyectos seleccionados que formarán parte de la primera Exhibición de Diseño de NODO BICeBé, se hará de manera privada antes del anuncio público.

3.3. El anuncio público se realizará el día **MIÉRCOLES 14 DE MAYO DE 2025** en la web y redes sociales de la BICeBé.

4. SOBRE EL ENVÍO Y DEVOLUCIÓN DE PROYECTOS PARA EXHIBICIÓN

4.1 La BICeBé coordinará de manera directa con los seleccionados el envío y retorno de sus piezas y la definición de requerimientos expositivos.

5. SOBRE LAS CONDICIONES DE LA CONVOCATORIA

5.1 Nodo BICeBé y la BICeBé están autorizados para presentar los proyectos en catálogos, ediciones promocionales, medios electrónicos, así como en materiales promocionales de la Bienal, sin fines lucrativos.

5.2 La BICeBé respeta y no comercializa la propiedad intelectual de los autores.

5.4 Los organizadores se reservan el derecho de rechazar la participación de proyectos que no respondan a la propiedad intelectual de la persona que los envía.

6. SOBRE LA EXHIBICIÓN

6.1 La inauguración de la muestra expositiva se realizará entre la semana de la BICeBé 2025 del 20 al 24 de octubre.



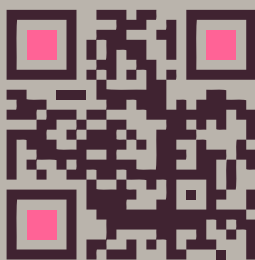

N=DO

ESPACIO DE DISEÑO BICeBé

ORGANIZADORES



www.bicebebolivia.com

asistencia@bicebebolivia.com

#bicebe2025 #vivalabicebe #bicebepicentrocreativo